



KNEPPER GRUPPE
Unternehmensvorstellung

Familiär geführt und kundennah seit über 70 Jahren

- ▣ **Gründung** 1951
- ▣ **Geschäftsführung** Carsten Knepper und Ludger Mintert
- ▣ **Mitarbeiter:innen** 267 (Dez 2023)
- ▣ **Büro-Standort** Lippstadt
Fläche von rund 16 ha
- ▣ **Einsatzort** Bundesweit
- ▣ **Umsatz** 2023 77.081 TEUR



MEILENSTEINE

der Unternehmensentwicklung

Unternehmensgründung
durch Wilhelm Knepper

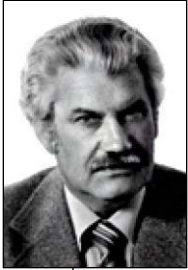

1951

//

1997

1998

1999

2004

2006

2008

2013

Umzug
neue Zentrale



Bauschutt-
Recycling



Zertifizierung
Entsorgungs-Fachbetrieb

Eintritt in die
Geschäftsführung
Carsten Knepper

1. Erweiterung
Betriebshof

1. Erweiterung
Zentrale

2. Erweiterung
Betriebshof



MEILENSTEINE der Unternehmensentwicklung



2. Erweiterung Zentrale



Neue Waage / Wertstoffhof



2015



100
Mitarbeitende

2016



20 Mio EUR
Umsatz

2017



S ICHERHEITS
C ERTIFIKAT
C ONTRACTOREN
SCC-Zertifizierung

2018

2019

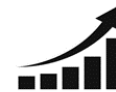

40 Mio EUR
Umsatz

Gründung
WK Erdbau GmbH

2020

200
Mitarbeitende



Gründung
Knepper WerPro
GmbH & Co. KG

2021

2022



Zertifizierung
„Familienfreundliches
Unternehmen“

UMSATZENTWICKLUNG IN EUR*

2013 – 2023

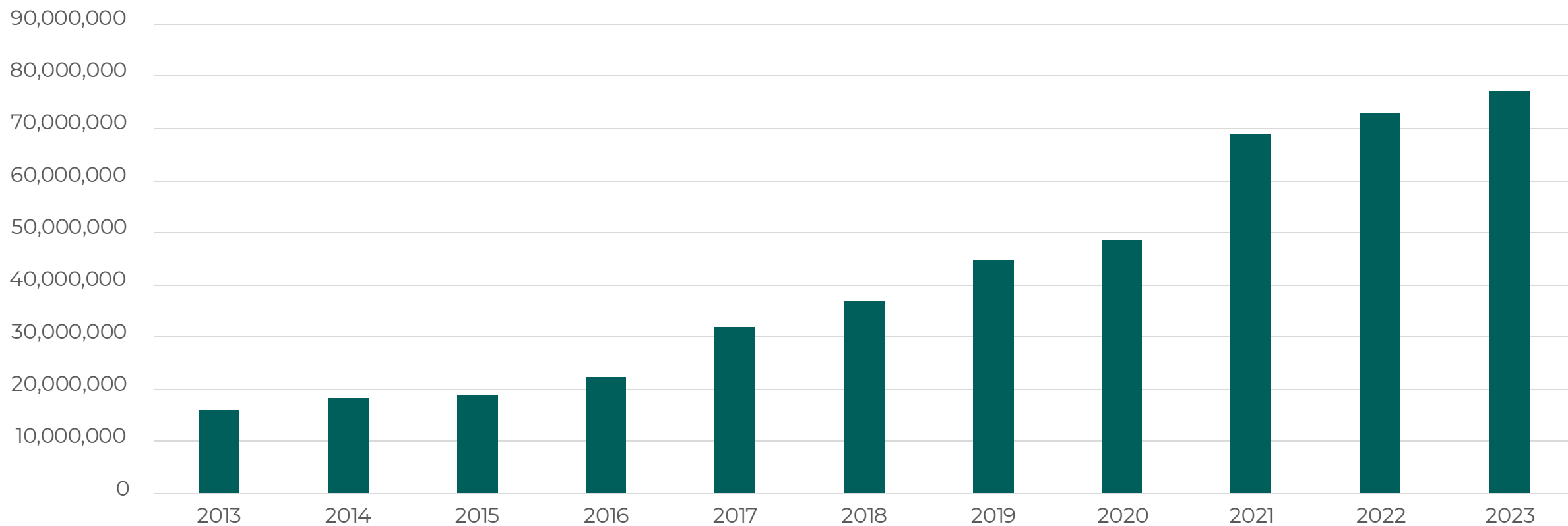

DIE KNEPPER GRUPPE

Organigramm 2023

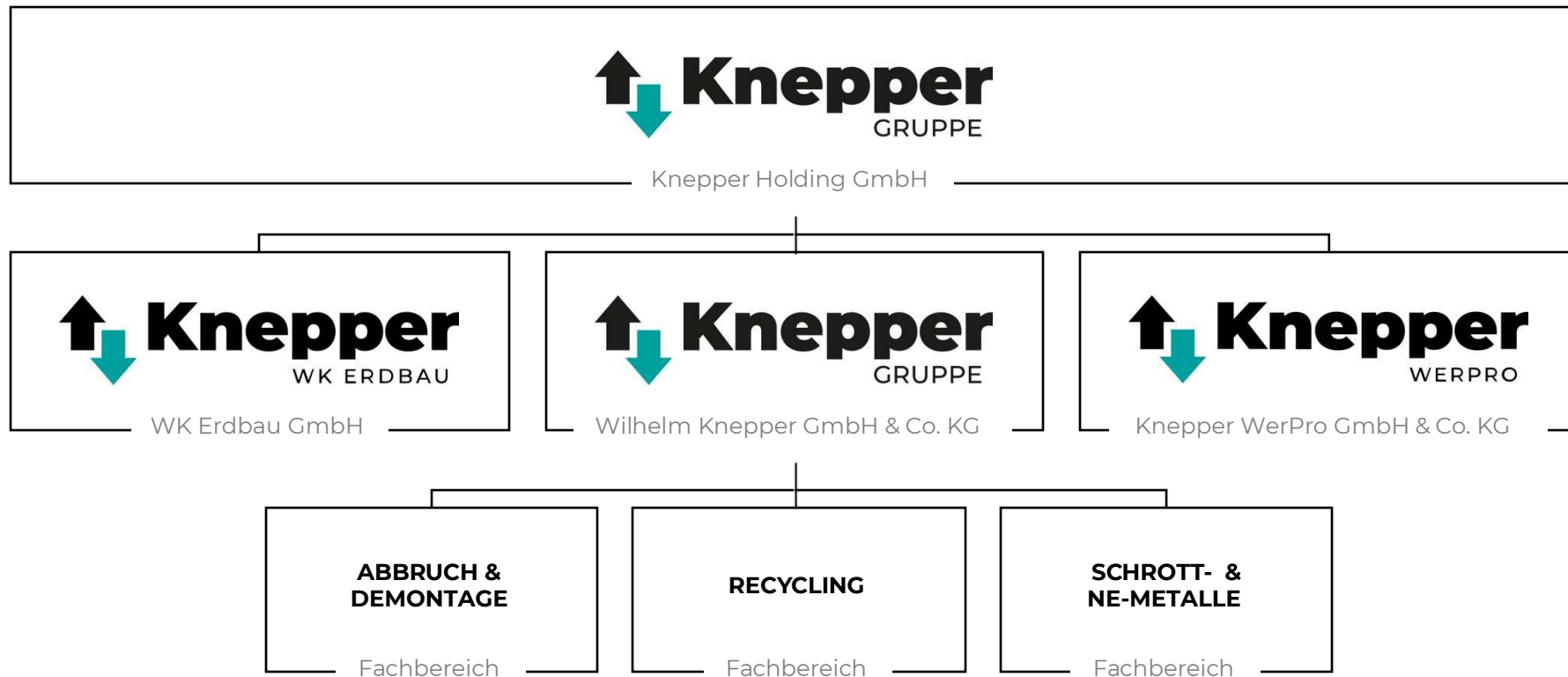

ALLES AUS EINER HAND

Unsere Unternehmensbereiche



Recycling



ALLES AUS EINER HAND

Weitere Unternehmensbereiche



Logistik & Transporte



Service & Verwaltung

ALLES AUS EINER HAND

Zusammenspiel der Unternehmensbereiche

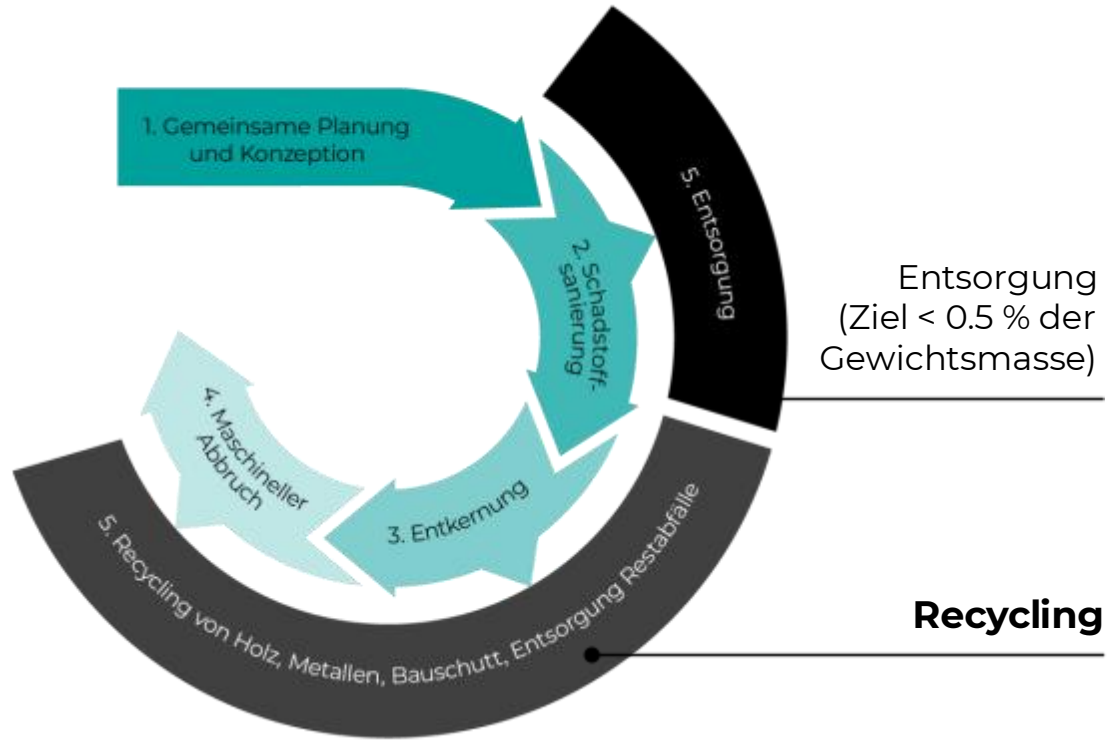

Abbruch & Demontage

Industrie-Anlage, Gewerbeobjekt, Immobilie, Produktionshalle, ...

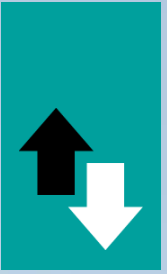

ALLES AUS EINER HAND

Fokus auf Qualität und Kompetenz



SCC**-zertifiziertes Sicherheits-, Gesundheits- und Umweltschutzmanagementsystem gem. SCC 2011



Mitgliedschaft im Deutschen Abbruchverband e. V.



Verband Deutscher Metallhändler und Recycler e.V.

Mitgliedschaft im Verband Deutscher Metallhändler und Recycler e. V.



Zertifizierter Entsorgungsfachbetrieb gem. EfbV



Präqualifikation gem. VOB/A



Gem. DGUV Information 201-012 (Asbestsanierung) anerkanntes emissionsarmes „Knepper-Schleifverfahren“ BT 17.92



Mitgliedschaft im RAL Gütegemeinschaft Abbrucharbeiten e. V.



Zulassung als Fachbetrieb Asbestsanierung gem. GefStoffV



wfg Zertifizierung Kreis Soest „Familienfreundliches Unternehmen“

RECYCLING

842 Abfallarten dürfen eingesammelt und befördert sowie gehandelt und gemakelt werden.

180 Abfallarten davon dürfen am Standort Lippstadt bei einer Gesamtlagerkapazität von **170.000 Tonnen** ungefährlichen und **3.000 Tonnen** gefährlichen Abfällen angenommen, umgeschlagen und gelagert oder behandelt und verwertet oder zur Beseitigung vorbereitet werden.

Das Unternehmen hat im Geschäftsjahr 2023 **ca. 340.000 Tonnen ungefährliche und gefährliche Abfälle** – davon sind 182.500 Tonnen Boden und Bauschutt (ca. 53 %), ca. 63.000 Tonnen Schrott und NE-Metall (ca. 18,5 % und 95.000 Tonnen Abfälle wie Papier, Folie, Holz, Grünabfälle und Glas u. v. a.

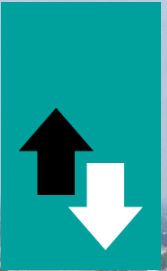

MENGENBEWEGUNGEN

Durchsatz 2023



10. Altholz ca. 8.550 t

bei 2430 Anlieferungen / Abholungen

9. Wertstoffhof ca. 10.000 t

bei 31.200 Anlieferungen / Abholungen

8. Wertstoffbereich ca. 18.850 t

bei 4250 Anlieferungen / Abholungen

7. Sortier- und Umschlagbereich ca. 25.750 t

bei 9056 Anlieferungen / Abholungen

6. Umschlag (Kommunale Abfälle) ca. 30.200 t

bei 3250 Anlieferungen / Abholungen

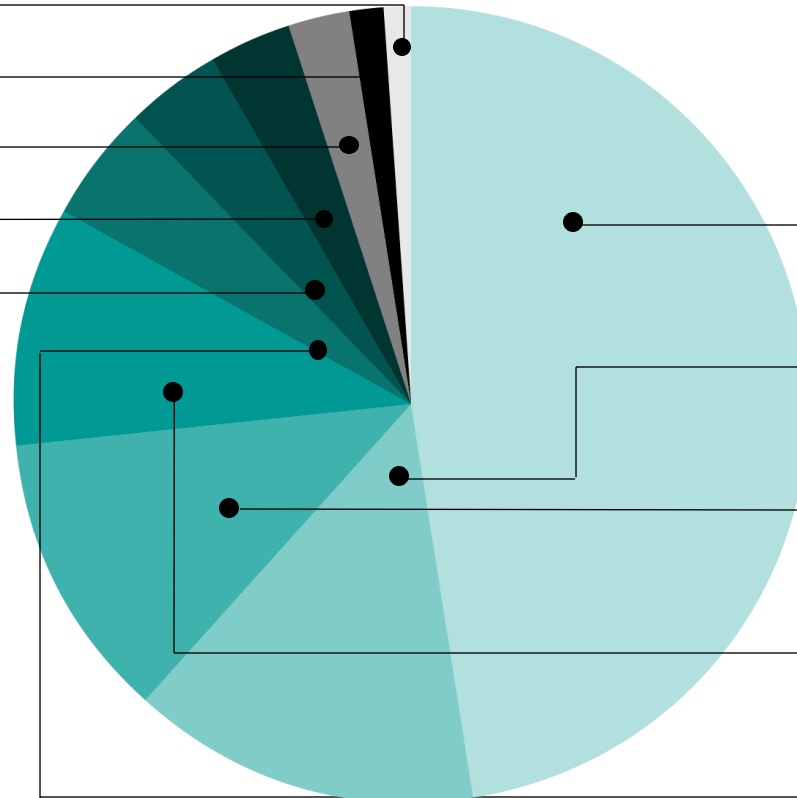

1. Boden- / Bauschuttverwertung ca. 366.500 t
bei 22240 Anlieferungen / Abholungen

2. Schrott ca. 108.750 t
bei 9.200 Anlieferungen / Abholungen

3. Metall ca. 90.250 t
bei 4000 Anlieferungen / Abholungen

4. Zwischenlager / Kontamination ca. 75.500 t
bei 3700 Anlieferungen / Abholungen

5. Baustoffe ca. 36.200 t
bei 2693 Anlieferungen / Abholungen



	Verwertung	DK 0
		Beseitigung
2024	82.000	17.000
2023	72.000	39.000
2022		68.500
2021	8.000	34.600
2020	19.000	35.700
2019		18.000
2018		15.800
2017		33.200
2016		3.500
2015		17.800
2014		13.800
2013		12.500
2012	8.300	28.800
2011	6.500	16.100

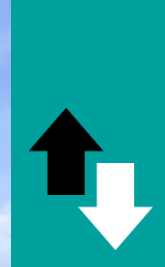

	DK 0	DK I	DK II	DK III
2006	4,20 €	19,50 €		20,00 €
2007	4,20 €	19,50 €		20,00 €
2008	4,20 €	19,50 €		20,00 €
2009	4,20 €	19,50 €		20,00 €
2010	4,20 €	19,50 €		20,00 €
2011	4,20 €	19,50 €		20,00 €
2012	4,20 €	19,50 €		32,00 €
2013	4,20 €	19,50 €		42,00 €
2014	4,20 €	30,00 €		42,00 €
2015	4,20 €	30,00 €	22,00 €	45,00 €
2016	8,50 €	30,00 €	24,50 €	49,00 €
2017	8,50 €	30,00 €	24,50 €	49,00 €
2018	8,50 €	30,00 €	35,00 €	49,00 €
2019	8,50 €	30,00 €	37,00 €	49,00 €
2020	8,50 €	36,00 €	39,00 €	49,00 €
2021	8,50 €	36,00 €	39,00 €	49,00 €
2022	8,50 €	36,00 €		51,00 €
2023	10,50 €	36,00 €		51,00 €
2024	10,50 €	36,00 €		53,00 €

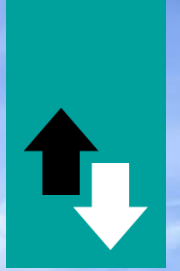

Diagrammtitel

